

# Reiniging en onderhoud

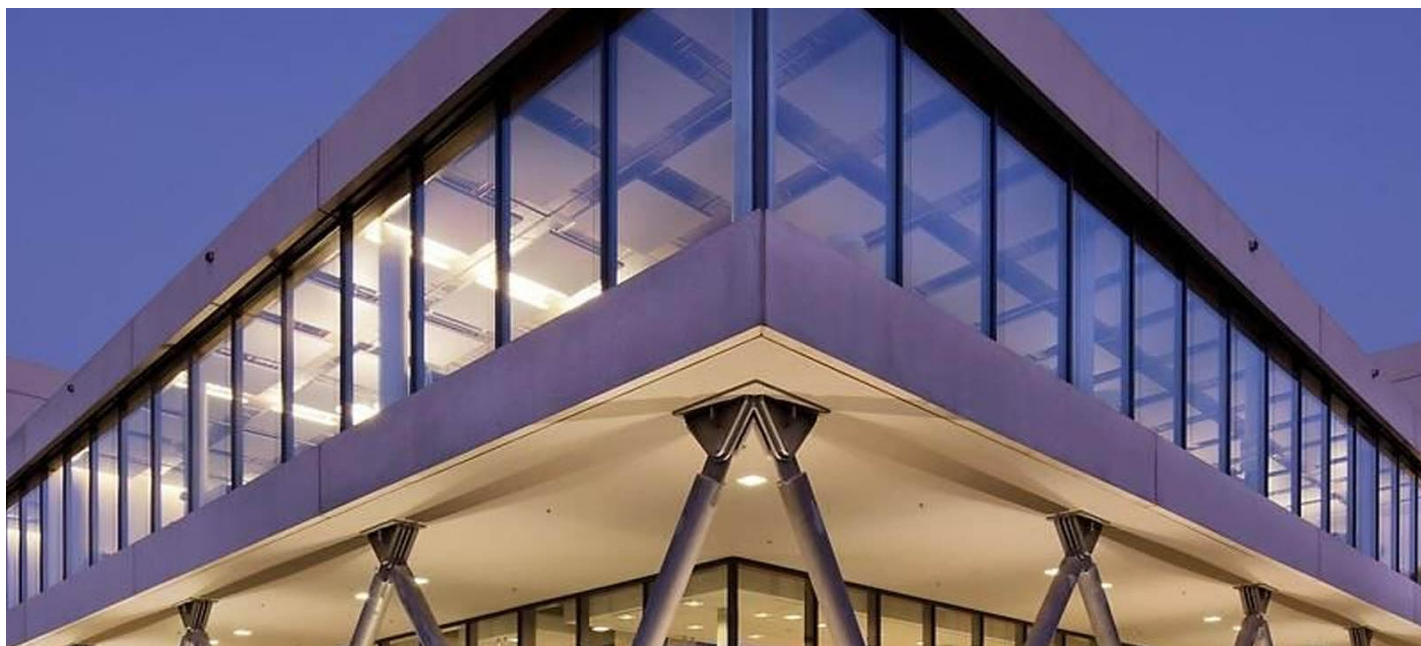

# Reiniging en onderhoud

CLIMAPLUS en CLIMATOP

## Hoe CLIMAPLUS & CLIMATOP onderhouden en reinigen?

Na de plaatsing etiketten en kurkjes zo vlug mogelijk van het glas verwijderen. Lange blootstelling aan het zonlicht doet de soepele lijm immers uitharden en laat lijmresten na. Lijmresten met alcohol verwijderen (opgelet voor de siliconen- of rubberafdichting).

### De eerste reinigingsbeurt

Wacht tenminste tot 1 week na de plaatsing van het glas, tot de voegdichtingen uitgehard zijn, vooraleer het glas te reinigen. Spoel dan de buitenkant van de ruit af met veel water, en geef vervolgens de ruiten een

normale reinigingsbeurt. Nooit reinigen met metalen of met scherpe of schurende voorwerpen.

## Aanbevolen gereedschap

Kies voor een ruitentrekker in goede staat en een schone, zachte doek. Gebruik geen schurende spons.

## Diverse reinigingstips

Plaats geen ladder tegen het glas tijdens het reinigen. Het reinigingsmateriaal mag niet bezoedeld zijn met siliconen of vetten. Producten als white spirit of zuiver bleekwater (javel) zijn uit den boze.

Onderhoudsproducten voor aluminium, pvc of hout die in aanraking komen met het glas kunnen schade toebrengen aan het glas. Gebruik nooit schuursponsjes, staalwol of scheermesjes om hardnekkig vuil te verwijderen.

Opgelet : Zand heeft een schurend effect en kan krassen veroorzaken. Zorg ervoor dat u een spons gebruikt die volledig vrij is van zand of andere schurende deeltjes. Om aantasting door vervuiling te voorkomen, raden wij aan minstens tweemaal per jaar de ruiten en het schrijnwerk te reinigen. Niet op de beglazing schrijven, ook niet met krijt of afwasbare stift. Kleef nooit stickers, posters, etc. op [CLIMAPLUS](#) of [CLIMATOP](#) ruiten. Dit kan leiden tot een thermische breuk. Om dezelfde reden mag u het glasoppervlak langs binnen nooit volledig of gedeeltelijk afdekken. Bij [CLIMAPLUS](#) & [CLIMATOP](#) in schuiframen is het van belang de ramen steeds volledig open of dicht te doen. De stijl van het half open raam kan zich net achter de ruit bevinden. Dit kan aanleiding geven tot plaatselijke opwarming en thermische breuk. Idem bij rolluiken of zonwering.

Zorg steeds voor een goede verluchting tussen het glas en de zonneblinden of gordijnen langs binnen door deze op minstens 5 cm van het glasoppervlak te plaatsen. Plaats de verwarming en airco op minstens 30 cm van het glasoppervlak. Probeer ook te vermijden dat er koude of warme lucht op het glas geblazen wordt. Cementsluier kan zich sterk vastzetten op het glas. Snel ingrijpen is hier de boodschap. Er bestaan specifieke producten om dit te verwijderen : o.a. Clean-X. Slijp geen metaal of voer geen laswerken uit in de nabijheid van uw beglazing. Metaalgensters kunnen inbranden in de ruiten. Voegdichtingen moeten in goede staat blijven. Vocht in de sponning vloeit weg via de voorziene drainagegaten. Het is noodzakelijk om deze drainagegaten te vrijwaren tegen ophoping van vuil, stof en ongedierte. Controleer tenminste éénmaal per jaar de afdichtingvoegen. Indien de voegdichtingen loskomen of u openingen in de dichtingprofielen opmerkt, dienen deze hersteld te worden. Zoniet komt er vocht in de sponning.

Belangrijk : bij vaststelling van bovenvermelde problemen vallen de ruiten niet meer onder de gebruikelijke garantie. Neem eventueel contact op met uw leverancier voor een onderhoudscontract.



Isolatieglas

## **Glas voor façade**

De isolerende beglazingen of isolatieglas van Saint-Gobain Building Glass kunnen zowel in nieuwbouw- als renovatieprojecten gebruikt worden ter vervanging van enkel...